



# CÂMARA MUNICIPAL DE JOÃO NEIVA

Praça Nossa Senhora do Líbano, 30 – Centro – TEL: (27) 3258-2588  
CEP: 29680-000 – JOAO NEIVA/ES – CNPJ: 31.776.719/0001-42

## INDICAÇÃO Nº 058/2023

Assunto: Solicita reparos na rampa que dá acesso a residências no Bairro Piraqueaçu.

**INDICA** ao Senhor Prefeito Municipal, na forma do art. 208 do Regimento Interno da Câmara Municipal de João Neiva (Resolução CMJN nº 003/2022), que providencie o reparo na rampa localizada na “Rua da Estação”, que dá acesso a residência de moradores, no Bairro Piraqueaçu.

### Justificativa:

A presente indicação se faz necessária, tendo em vista que referida rampa foi feita pelo Município há bastante tempo e hoje se encontra muito danificada, parte dela cedeu, tornando o acesso dos moradores as suas residências bastante dificultoso e com risco de acidentes. A necessidade do pedido pode ser confirmada por meio das fotos abaixo, que retratam a situação.

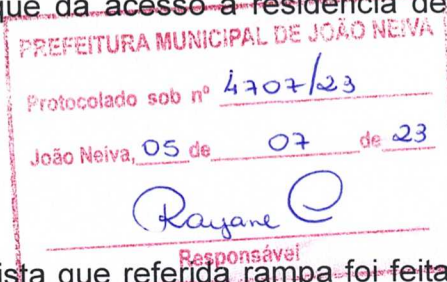



## **CÂMARA MUNICIPAL DE JOÃO NEIVA**

Praça Nossa Senhora do Líbano, 30 – Centro – TEL: (27) 3258-2588

CEP: 29680-000 – JOAO NEIVA/ES – CNPJ: 31.776.719/0001-42

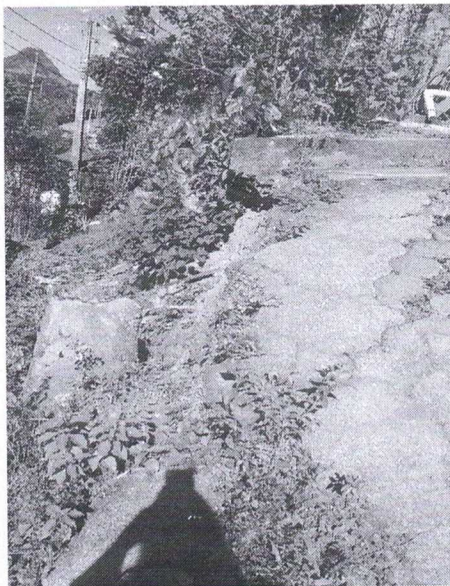

Palácio Legislativo Senador Silvério Del Caro, em 29 de junho de 2023.

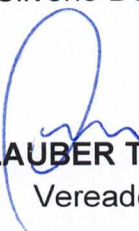
  
**GLAUBER TONON**  
Vereador